

Le projet pédagogique du « Jardin des Ecoliers »



L'école

L'école est un moment unique et privilégié dans la vie de chacun. C'est aussi une étape essentielle dans le développement global de l'enfant.

C'est un lieu où l'enfant va recevoir des outils pour comprendre, apprendre le monde qui l'entoure et va pouvoir transférer ses outils

dans des situations du quotidien.

La pédagogie

La pédagogie pratiquée au « Jardin des Ecoliers » est construite sur le sens des apprentissages :

- axée sur l'apprentissage de savoirs, de savoir-faire qui trouvent leur sens dans les réalités d'aujourd'hui.
- axée sur l'ouverture au monde extérieur : par des visites de musées, institutions, l'organisation de classes de dépaysement ...
Par des projets de classe : le projet est en lien avec la vie de la classe et de l'école.
Par des projets d'école : lutte contre les nuisances sonores, lutte contre le harcèlement, sensibilisation à la nature « Ose le vert ».
- centrée sur le savoir-être : durant son parcours, l'élève ne reçoit pas l'enseignement, il prend une place centrale et active dans son propre apprentissage. L'école et les enseignants sont attentifs à favoriser l'autonomie de l'élève. Celui-ci se met en recherche, prend des initiatives et des responsabilités, s'appuie sur ses acquis, s'auto-évalue.



Les élèves

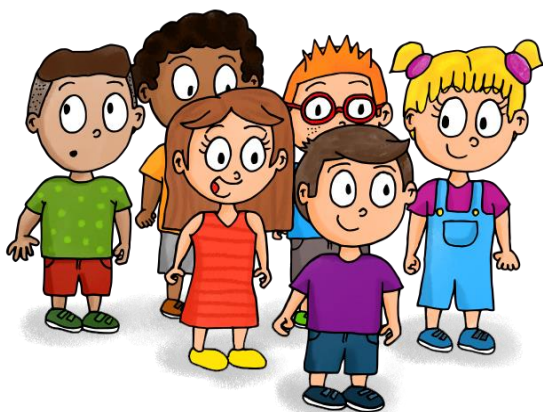

Chaque enfant a sa façon d'entrer, de réagir et d'appréhender l'apprentissage proposé. Devant cette diversité, il est important, dans la mesure du possible, d'impliquer les différents sens, de varier les supports, les rythmes d'apprentissage, les types d'appréhension et d'expression. Chaque enfant aura l'opportunité de développer ses intelligences en fonction de ses besoins. Le partage et la coopération sont essentiels, la construction des savoirs sera fondée sur des comportements de travail collectif et

individuel qui favorisent la solidarité, la prise de responsabilité, la communication et l'autonomie.

Elle sera appuyée sur des pratiques de démocratie réelle dans le respect de règles de vie, cohérentes, connues de tous et partagées.

Les enseignants



L'enseignant est une personne-ressource qui suscite les projets, crée un environnement propice au développement des compétences. Il a à cœur de faire progresser chaque enfant en tenant compte, dans la mesure du possible, de son individualité et ce, dans un climat de respect mutuel de confiance et d'enthousiasme.

Chaque enseignant et chaque membre de l'équipe du « Jardin des Ecoliers » contribue à aider chacun des enfants à développer une personnalité autonome et ouverte aux autres, à se construire un patrimoine de savoirs et de compétences. Notre école est un milieu de vie à part entière, où le droit à l'erreur est reconnu, où le respect et l'écoute de l'autre sont privilégiés.

Chaque enseignant se réfère également à l'article 6 du décret « Mission » qui définit les missions prioritaires de l'enseignement fondamental :

1° Promouvoir la confiance en soi et le développement de la personne de chacun des élèves ;

2° Amener tous les élèves à s'approprier des savoirs et à acquérir des compétences qui les rendent aptes à apprendre toute leur vie et à prendre une place active dans la vie économique, sociale et culturelle ;

3° Préparer tous les élèves à être des citoyens responsables, capables de contribuer au développement d'une société démocratique, solidaire, pluraliste et ouverte aux autres cultures ;

4° Assurer à tous les élèves des chances égales d'émancipation sociale.

Dans notre école, nous proposons également différentes structures de classe. Cette souplesse fonctionnelle est requise pour tenir compte des besoins des élèves dans une harmonie alliant les différentes structures : **classes, cycles, classes verticales**. C'est à dire que dans certaines classes, des enfants d'âges différents sont mélangés. Cette structure de classe a pour objectif de laisser les enfants travailler à leur rythme, tout en développant leur autonomie.

C'est main dans la main, tous ensemble, que nous faisons grandir les enfants.